ОРГАНІЗАЦІЙНА СТРУКТУРА ПрАТ «ФІЛІП МОРРІС УКРАЇНА»
Станом на 30 червня 2026 року.

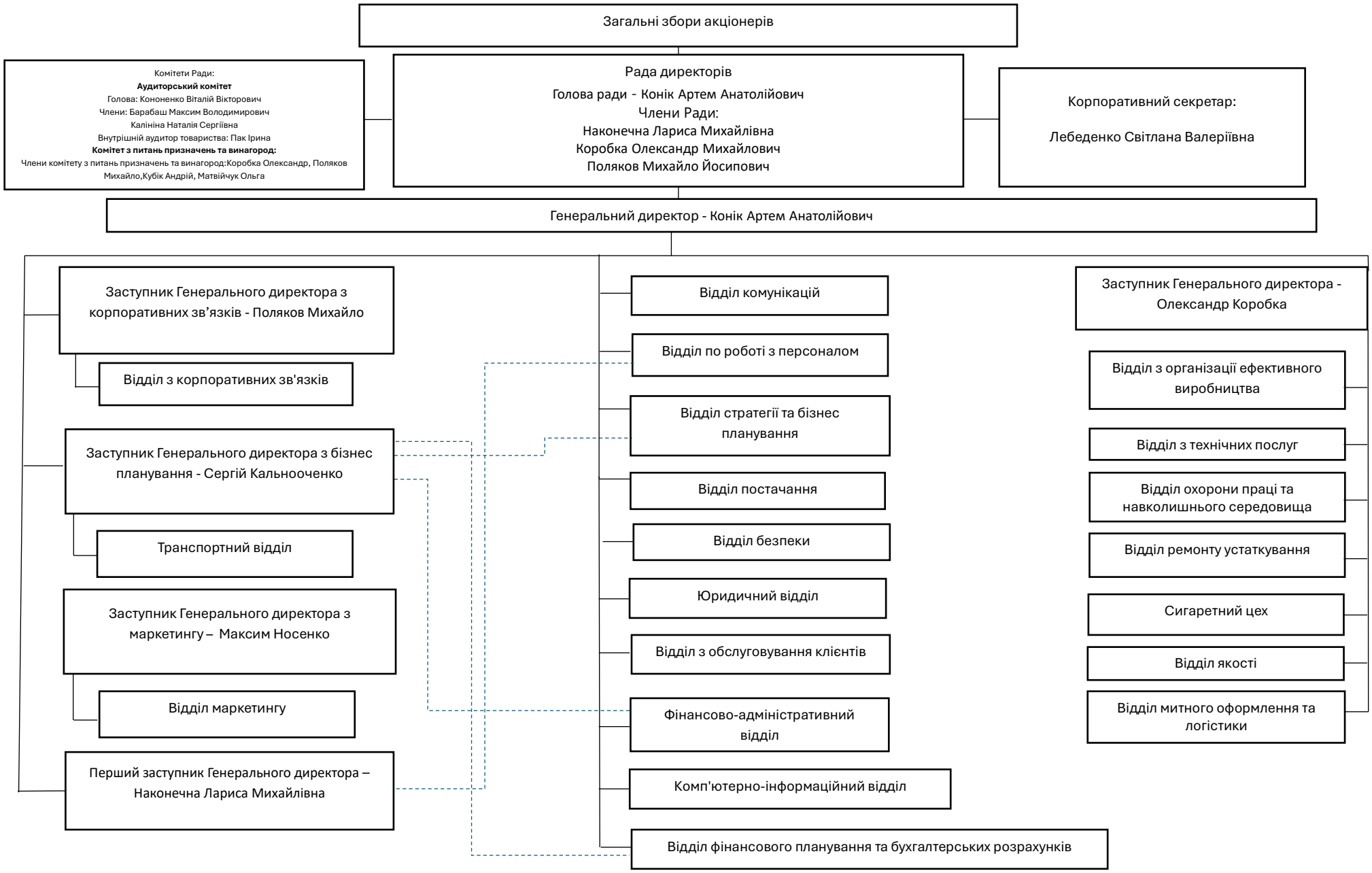

Генеральний директор
ПрАТ «Філіп Морріс Україна»

КОНІК Артем